

LICENCIA AMBIENTAL
CENTRO DE SALUD
MADRIGAL DE LAS ALTAS TORRES

EXPEDIENTE
Expediente: 046/2018

EMPLAZAMIENTO
Calle Sos del Rey Católico 2.
05220. Madrigal de las Altas Torres - Avila

PROPIEDAD
JUNTA DE CASTILLA Y LEON. CONSEJERIA DE SANIDAD



UTE
Manuel Sánchez Azpeitia.
ARQUITECTO COACYLE 3.148
Mirja Ruipérez Calvo
ARQUITECTO COACYLE 3.043
Juan A. Vaquero Rodríguez
ARQUITECTO COACYLE 3.020

Calle Muro 16, bajo 47004 - Valladolid
T 983 302163
info@geo2arquitectura.com
www.geo2arquitectura.com



PLANO
Licencia Ambiental
Situación y entorno

ESCALA	A3	la.01
FECHA	Agosto 2019	

El presente documento es copia de su original, del que es autor el arquitecto D. Manuel Sánchez Azpeitia, Coacyle 3.148. Su utilización total o parcial, así como su reproducción o cesión a terceros, requerirá la previa autorización expresa de su autor, estando en todo caso prohibida la modificación unilateral del mismo.

Adecuación a la Normativa Urbanística

Parámetros de uso y parcela:			
Condiciones de uso	Planeamiento		Proyecto
	Referencia a	Parámetro / Valor	Parámetro / Valor
	NNUUMM Plano Serie 1: Clasificación del suelo)	Suelo urbano	Suelo urbano
	NNUUMM Serie 3 Plano 5 Plano de Ordenación del suelo urbano y urbanizable	Equipamiento colectivo Delimitación de entorno histórico del Palacio de Don Juan II	Se encuentra dentro del ámbito del conjunto histórico y dentro de la delimitación de entorno histórico del Palacios de –Don Juan II que no tiene entorno declarado. Equipamiento colectivo: Centro de salud
	Art. 76 NNUUMM	Uso pormenorizado: equipamiento	Centro de salud
	Art. 53 NNUUMM	Condiciones de Garaje y Estacionamiento Se establece un número de plazas de aparcamiento (que pueden ser privadas): colectivo: 1 plaza cada 150 m2 construidos	Cumple 12 plazas de aparcamiento (dos de ellas adaptada). 2 plazas se encuentran en el garaje y las otras 10 se encuentran cubiertas por una marquesina fotovoltaica y se encuentran en el interior de la parcela

Parámetros volumétricos: Condiciones de ocupación y edificabilidad			
Condiciones ocupación	Planeamiento		Proyecto
	Referencia a	Parámetro / Valor	Parámetro / Valor
	Art. 76 NNUUMM	Ocupación máxima: Con carácter general el 80% de la superficie , dejándose el resto de la parcela como espacio libre, parque o jardín.	Ocupación: 54,52% Cumple
	Art. 76 NNUUMM	Edificabilidad: 1,5 m2/m2, con carácter general En áreas dotacionales existentes se reconoce la edificabilidad actual, que puede aumentarse hasta completar el índice anteriormente señalado.	1.520,04 m² computables (construidos sobre rasante)
		Altura máxima: Planta baja más 1 piso (7m de altura máxima medidos desde la rasante en el punto medio de la fachada hasta el punto más alto del alero que remata la cubierta). Dentro del Conjunto Histórico será la indicada en los planos de ordenación, que se adecuará a la altura máxima de cada ordenanza. Las construcciones deben adecuarse al paisaje urbano en el que se vayan a instalar. Se impone la obligación de considerar el paisaje urbano en que se emplacen estas instalaciones con incorporación al expediente de los estudios de vistas, incluso fotográficos, e impacto general. Se someterá la solicitud a informe de los técnicos de la Diputación Provincial. Dentro del conjunto Histórico deberán someterse a la autorización de la consejería competente en materia de cultura y adecuarse a lo dispuesto en el epígrafe 9.7.b	
Condiciones de volumen	Art. 76 NNUUMM		



CLASES DE SUELO	
	Suelo Urbano
	Suelo Urbanizable Delimitado
	Suelo Urbanizable Sin Delimitar
	Suelo Rústico Común
	Suelo Rústico de Asentamiento Tradicional
	Suelo Rústico con Protección

LEYENDA GENERAL			
	LÍMITE DE SUELO URBANO		PARQUES Y JARDINES PÚBLICOS
	DELIMITACIÓN DE ACTUACIONES AISLADAS		ZONAS ESTANCIALES O PEATONALES
	DELIMITACIÓN DE SECTORES EN S. URBANO NO CONSOLIDADO		EQUIPAMIENTO
	DELIMITACIÓN DE SECTORES EN S. URBANIZABLE DELIMITADO		ZONAS DE COEXISTENCIA
	DELIMITACIÓN DE SUELO URBANIZABLE NO DELIMITADO		PAVIMENTACIÓN ESPECIAL
	DELIMITACIÓN ENTORNO DE PROTECCIÓN (B.I.C.)	ELEMENTOS CATALOGADOS Y ESPECÍFICOS	
	DELIMITACIÓN ÁMBITO CONJUNTO HISTÓRICO		EDIFICIO CATALOGADO
	LÍMITE DE EDIFICACIÓN (Leg. de Carreteras)		NÚMERO DE FICHA DEL CATALOGO
	ZONA DE POLICÍA (Leg. de Aguas)		ORDENANZA ESPECÍFICA DE PLAZAS
	ALINEACIONES Y LÍMITE DE ZONAS RETRANQUEOS DE LA EDIFICACIÓN RESPECTO A LA ALINEACIÓN PARCELARIO CATASTRAL (URBANO/RÚSTICO)		
	BASE EXISTENTE		
	EJE DE VIAL O CAMINO EXISTENTE		
	LÍNEAS DE ALTA TENSIÓN		

SUELO URBANO CONSOLIDADO

Uso Pormenorizado:

RESID.: Residencial
MIXTO: Mixto
COLEC.: Colectivo
DEPOR.: Deportivo

RESID.
CASCO T.
B+1
6,5 m.

Condiciones de Edificación:

CASCO 1 : Casco Tradicional 1
CASCO 2 : Casco Tradicional 2
AISLA : Edificación Aislada
ADOS/PAR : Adosada Pareada
EQUIP. : Equipamientos

A.A
1 U

Actuación Aislada de Normalización

Altura máxima
Exist. la Existente

Nº de Plantas
Exist.: la Existente

Exist

Existente

SUELO URBANO NO CONSOLIDADO Y URBANIZABLE DELIMITADO

U.: Urbano no consolidado
D.: Urbanizable Delimitado

Identificador del
número del Sector

U
7
RESIDENC
0,5

Uso Predominante

SECTOR "MEDINA"

Densidad

Nombre del Sector

DOTACIÓN URBANÍSTICA GENERAL

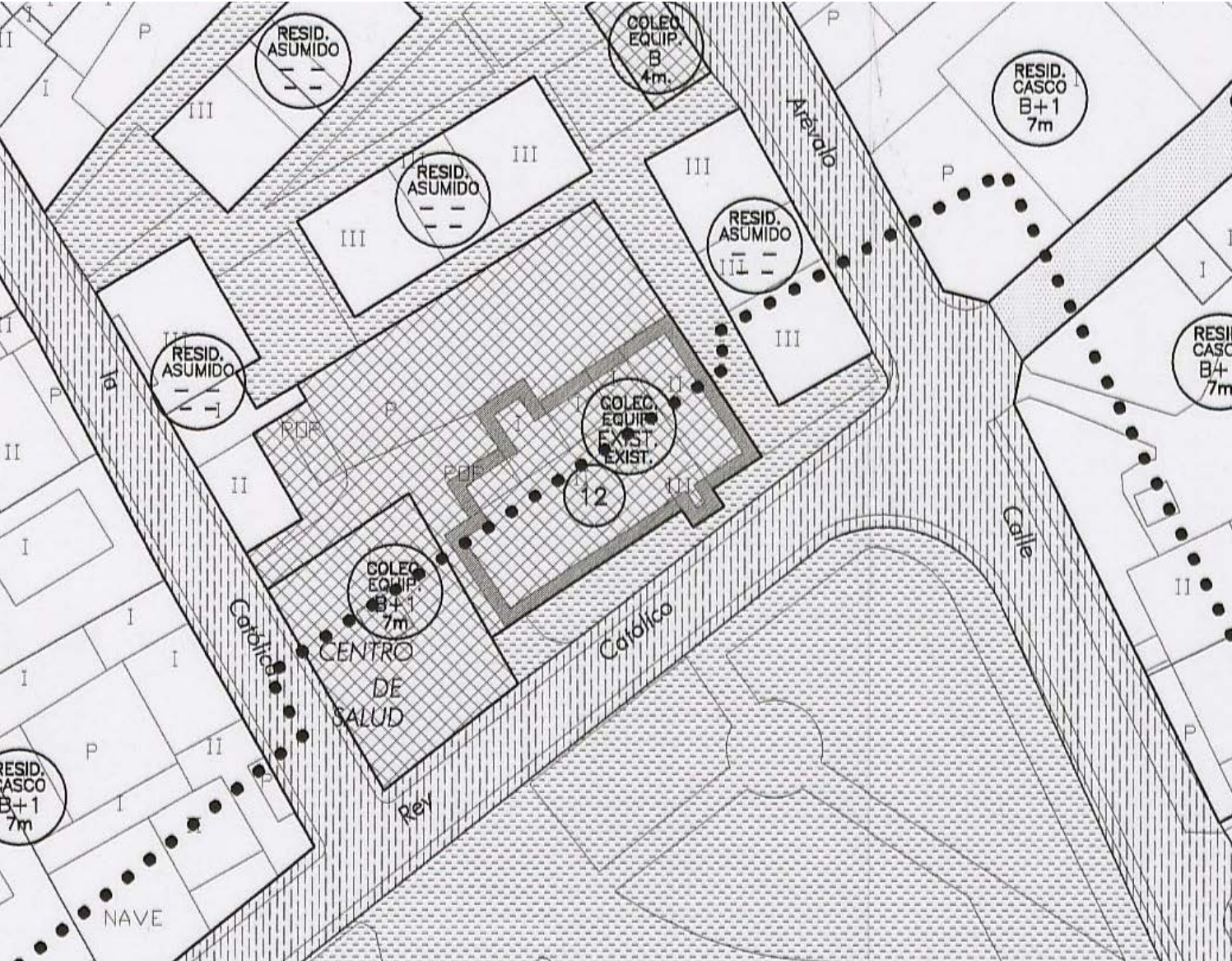

LICENCIA AMBIENTAL
CENTRO DE SALUD
MADRIGAL DE LAS ALTAS TORRES

EXPEDIENTE
Expediente: 046/2018

EMPLAZAMIENTO
Calle Sos del Rey Católico 2.
05220. Madrigal de las Altas Torres - Avila

PROPIEDAD
JUNTA DE CASTILLA Y LEON. CONSEJERIA DE SANIDAD

 
Consejería de Sanidad Gerencia Regional de Salud

Manuel Sánchez Azpeitia.
ARQUITECTO COACYLE 3.148
Mirja Ruipérez Calvo
ARQUITECTO COACYLE 3.043
Juan A. Vaquero Rodríguez
ARQUITECTO COACYLE 3.020

Calle Muro 16, bajo 47004 - Valladolid
T 983 302163
info@geo2arquitectura.com
www.geo2arquitectura.com

PLANO
Licencia Ambiental
Ordenación

ESCALA
1:1000 A3
FECHA
Agosto 2019

El presente documento es copia de su original, del que es autor el arquitecto D. Manuel Sánchez Azpeitia, Coacyle 3.148. Su utilización total o parcial, así como su reproducción o cesión a terceros, requerirá la previa autorización expresa de su autor, estando en todo caso prohibida la modificación unilateral del mismo.

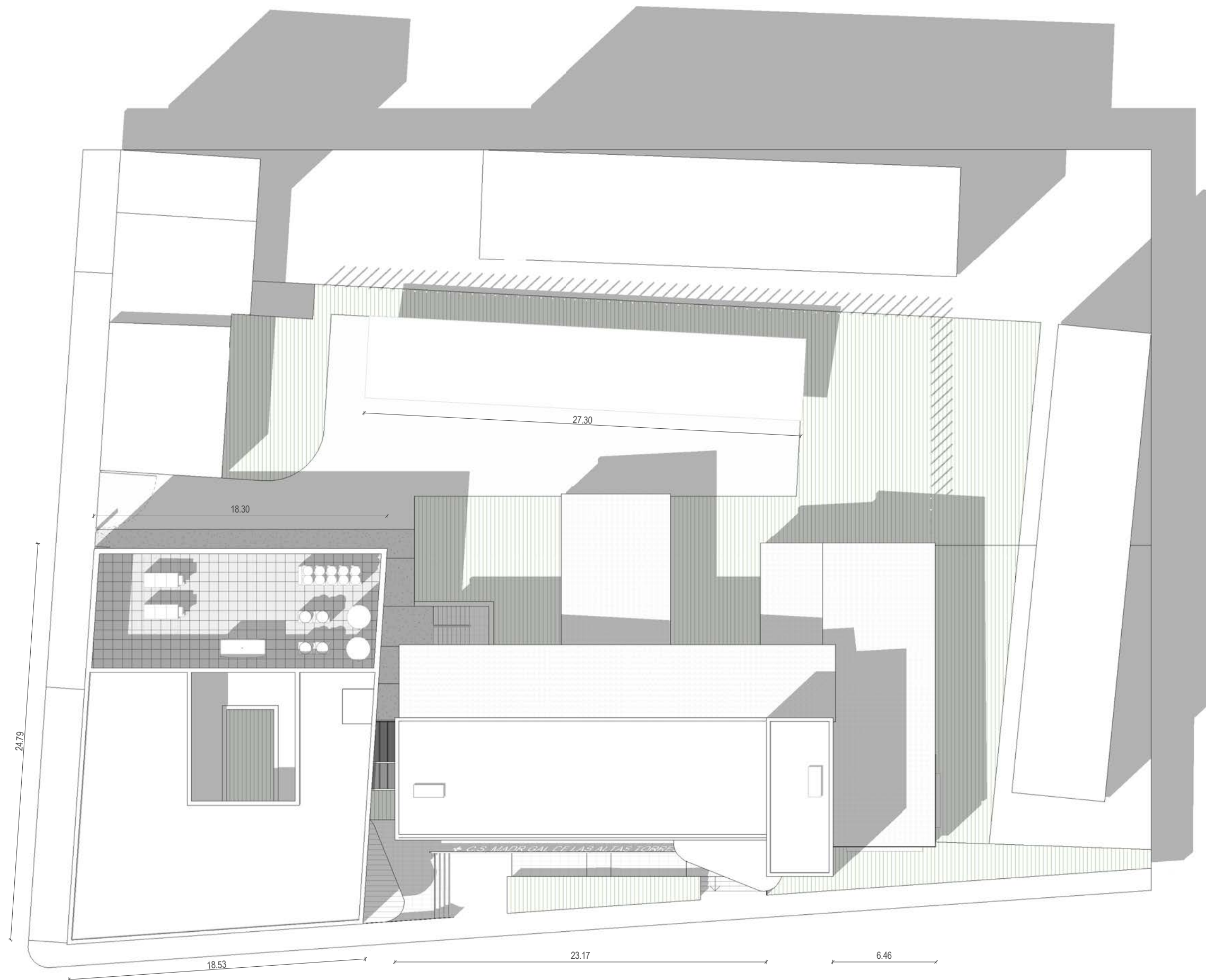

PLANTA PARCELA

ESCALA: 1 : 250

LICENCIA AMBIENTAL
CENTRO DE SALUD
MADRIGAL DE LAS ALTAS TORRES

EXPEDIENTE
Expediente: 046/2018

EMPLAZAMIENTO
Calle Sos del Rey Católico 2.
05220. Madrigal de las Altas Torres - Avila

PROPIEDAD
JUNTA DE CASTILLA Y LEON. CONSEJERIA DE SANIDAD



UTE
Manuel Sánchez Azpeitia.
ARQUITECTO COACYLE 3.148
Mirja Ruipérez Calvo
ARQUITECTO COACYLE 3.043
Juan A. Vaquero Rodríguez
ARQUITECTO COACYLE 3.020

Calle Muro 16, bajo 47004 - Valladolid
T 983 302163
info@geo2arquitectura.com
www.geo2arquitectura.com



PLANO
Licencia Ambiental

Parcela

ESCALA
1:250 A3

FECHA
Agosto 2019

la.04

El presente documento es copia de su original, del que es autor el arquitecto D. Manuel Sánchez Azpeitia, Coacyle 3.148. Su utilización total o parcial, así como su reproducción o cesión a terceros, requerirá la previa autorización expresa de su autor, estando en todo caso prohibida la modificación unilateral del mismo.



- ACCESO
- AT. PRIMARIA
- EXTRACCION
- APOYO ADM.
- SERVICIO
- AT. CONTINUADA
- OBST./REHABILITACION
- OBSTETRICIA
- REHABILITACION
- VITAL BASICA
- CIRCULACIONES

CUADRO DE SUPERFICIES P.BAJA						
Zona	Local	Plan Funcional	Planta	Nombre	Nº	Área

1	1.0	ACCESO	P.B.	Vestibulo	1	17.38 m²
1	1.1	ACCESO	P.B.	Cortavientos	1	4.69 m²
1	1.3	ACCESO	P.B.	Mostrador	1	14.37 m²
1	1.4	ACCESO	P.B.	Despacho Administración	1	11.58 m²
1	1.5	ACCESO	P.B.	Archivo	1	7.53 m²
1	6.0	ACCESO	P.B.	Zona Atención Paciente	1	17.00 m²

2	2.2	AT. PRIMARIA	P.B.	Consulta Pediatría	1	17.60 m²
2	2.3	AT. PRIMARIA	P.B.	Consulta Enf. Pediátrica	1	17.95 m²
2	2.7	AT. PRIMARIA	P.B.	Espera Pediatría	1	18.76 m²

3	3.0	EXTRACCION	P.B.	Sala de Extracción	1	15.78 m²
3	3.1	EXTRACCION	P.B.	Laboratorio	1	16.07 m²
3	3.2	EXTRACCION	P.B.	Sala de Espera	1	19.62 m²

5	5.4	SERVICIO	P.B.	Sucio	1	3.15 m²
5	5.6	SERVICIO	P.B.	Aseo Pediatr.	1	4.47 m²

6	6.0	ACCESO	P.B.	Cortavientos	1	5.46 m²
6	6.1	AT. CONTINUADA	P.B.	Vest/Recep/Espera	1	36.29 m²
6	6.2	AT. CONTINUADA	P.B.	Consulta	2	35.97 m²
6	6.3	AT. CONTINUADA	P.B.	Sala de emergencias polivalente	1	29.89 m²
6	6.4	AT. CONTINUADA	P.B.	Sala de Curas	1	15.00 m²
6	6.5	AT. CONTINUADA	P.B.	Almacén	1	3.18 m²
6	6.6	AT. CONTINUADA	P.B.	Aseos	2	11.71 m²
6	6.7	AT. CONTINUADA	P.B.	Dormitorio+Aseo	2	23.74 m²
6	6.8	AT. CONTINUADA	P.B.	Estar	1	24.93 m²

7	7.0	OBSTETRICIA	P.B.	Matrona con Vest.	1	19.30 m²
7	7.1	OBSTETRICIA	P.B.	Sala de Usos Múltiples	1	49.59 m²
7	7.2	OBSTETRICIA	P.B.	Almacén	1	4.93 m²
7	7.3	OBST./REHABILITACION	P.B.	Vestuarios	1	19.63 m²
7	7.4	OBSTETRICIA	P.B.	Sala de Espera	1	13.92 m²

8	8.0	REHABILITACION	P.B.	Consulta Fisio	1	18.98 m²
8	8.1	REHABILITACION	P.B.	Sala de Cinesioterapia	1	55.28 m²
8	8.2	REHABILITACION	P.B.	Almacén	1	7.50 m²
8	8.3	REHABILITACION	P.B.	Vestuarios	1	12.48 m²
8	8.4	REHABILITACION	P.B.	Sala de Espera	1	13.52 m²

9	9.0	VITAL BASICA	P.B.	Estar/Office	1	24.18 m²
9	9.1	VITAL BASICA	P.B.	Dormitorio	2	19.96 m²
9	9.2	VITAL BASICA	P.B.	Vestuario	1	16.55 m²
9	9.3	VITAL BASICA	P.B.	Garaje	1	73.87 m²
9	9.4	VITAL BASICA	P.B.	Vertedero	1	4.99 m²

10		CIRCULACIONES	P.B.	Circulaciones	6	69.59 m²
						69.59 m²
						796.37 m²

Superficie útil total:



PLANTA BAJA

COTA 0,00

ESCALA: 1 : 100

LICENCIA AMBIENTAL CENTRO DE SALUD MADRIGAL DE LAS ALTAS TORRES

EXPEDIENTE

Expediente: 046/2018

EMPLAZAMIENTO

Calle Sos del Rey Católico, 2.
05220. Madrigal de las Altas Torres - Avila

PROPIEDAD

JUNTA DE CASTILLA Y LEÓN. CONSEJERÍA DE SANIDAD



UTE
Manuel Sánchez Azpeltia,
ARQUITECTO COACYLE 3.148
Mirja Ruipérez Calvo,
ARQUITECTO COACYLE 3.043
Juan A. Vaquero Rodríguez,
ARQUITECTO COACYLE 3.020

Calle Muro 16, bajo 47004 - Valladolid
T 983 302163
info@geoarquitectura.com
www.geoarquitectura.com

PLANO

Arquitectura _ Distr., amueblamiento, sup. y cotas

Planta Baja

ESCALA

1:100 420x841

FECHA

Agosto 2019

la.05

El presente documento es propiedad de la empresa Geo2 Arquitectura, S.L. y no debe ser reproducido, copiado, ni utilizado sin el consentimiento escrito de la misma. Geo2 Arquitectura, S.L. se reserva todos los derechos de propiedad intelectual y no se permite la explotación económica o moral de la obra.

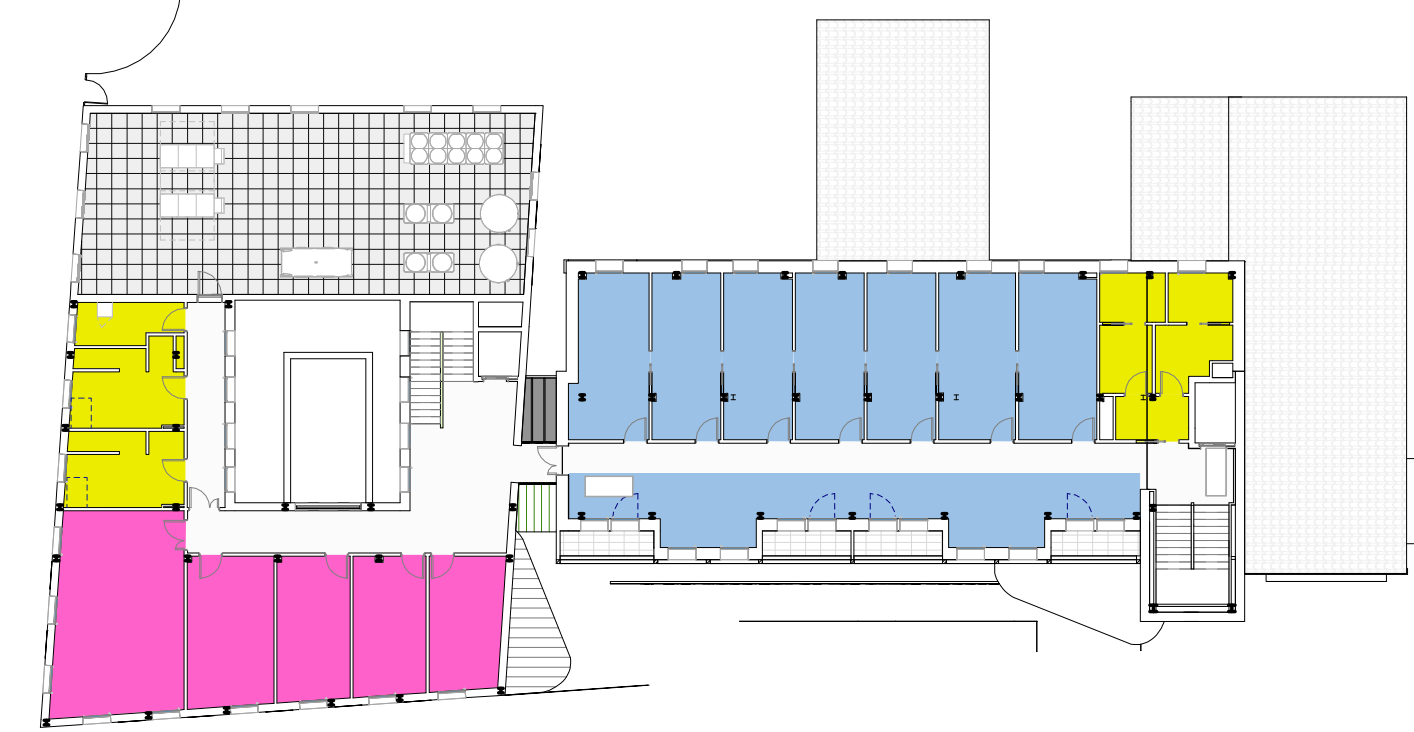

- ACCESO
- AT. PRIMARIA
- EXTRACCION
- APOYO ADM.
- SERVICIO
- AT. CONTINUADA
- OBST./REHABILITACION
- OBSTETRICIA
- REHABILITACION
- VITAL BASICA
- CIRCULACIONES

CUADRO DE SUPERFICIES P.PRIMERA						
Zona	Local	Plan Funcional	Planta	Nombre	Nº	Área
2	2.0	AT. PRIMARIA	P.1ª	Consulta Med. General	2	35.88 m²
2	2.1	AT. PRIMARIA	P.1ª	Consulta Enfermería	2	35.84 m²
2	2.4	AT. PRIMARIA	P.1ª	Consulta Polivalente	1	19.35 m²
2	2.5	AT. PRIMARIA	P.1ª	Consulta Técnicas	1	20.07 m²
2	2.6	AT. PRIMARIA	P.1ª	Sala Procedimientos	1	20.31 m²
2	2.8	AT. PRIMARIA	P.1ª	Sala de Espera	1	50.11 m²
						181.55 m²
4	4.0	APOYO ADM.	P.1ª	Trab. Social	1	15.33 m²
4	4.1	APOYO ADM.	P.1ª	Responsable enfermería	1	15.91 m²
4	4.2	APOYO ADM.	P.1ª	Veterinario	1	20.46 m²
4	4.3	APOYO ADM.	P.1ª	Coordinación	1	16.56 m²
4	4.4	APOYO ADM.	P.1ª	Biblio/Docencia Sala de Reuniones	1	41.03 m²
						109.30 m²
5	5.5	SERVICIO	P.1ª	Aseos	2	22.75 m²
5	5.7	SERVICIO	P.1ª	Vestuarios Privados	2	28.16 m²
5	5.10	SERVICIO	P.1ª	Previo Aseo	1	4.92 m²
5	5.14	SERVICIO	P.1ª	CCS	1	6.59 m²
						62.43 m²
10		CIRCULACIONES	P.1ª	Circulaciones	3	111.31 m²
Superficie útil total:						111.31 m² 464.58 m²



PLANTA PRIMERA

COTA +3,87

ESCALA: 1 : 100

LICENCIA AMBIENTAL
CENTRO DE SALUD
MADRIGAL DE LAS ALTAS TORRES

EXPEDIENTE
Expediente: 046/2018
EMPLAZAMIENTO
Calle Sos del Rey Católico, 2.
05220. Madrigal de las Altas Torres - Avila
PROPIEDAD
JUNTA DE CASTILLA Y LEON. CONSEJERIA DE SANIDAD

Junta de Castilla y León
Consejería de Sanidad
Gobierno Regional de Avila

UTE
Manuel Sánchez Azpeltia
ARQUITECTO COACYLE 3.148
Mirja Ruipérez Calvo
ARQUITECTO COACYLE 3.043
Juan A. Vaquero Rodríguez
ARQUITECTO COACYLE 3.020

Calle Muro 16, bajo 47004 - Valladolid
T 983 302163
info@geoarquitectura.com
www.geoarquitectura.com

PLANO
Arquitectura _ Distr., amueblamiento, sup. y cotas
Planta primera
ESCALA
1:100 420x841
FECHA
Agosto 2019

la.06

El presente documento es propiedad de la empresa GEOARQUITECTURA, S.L. y no puede ser reproducido, copiado, ni distribuido sin el consentimiento escrito de la misma. Queda expresamente prohibida la explotación económica de este documento sin el consentimiento escrito de la empresa GEOARQUITECTURA, S.L.

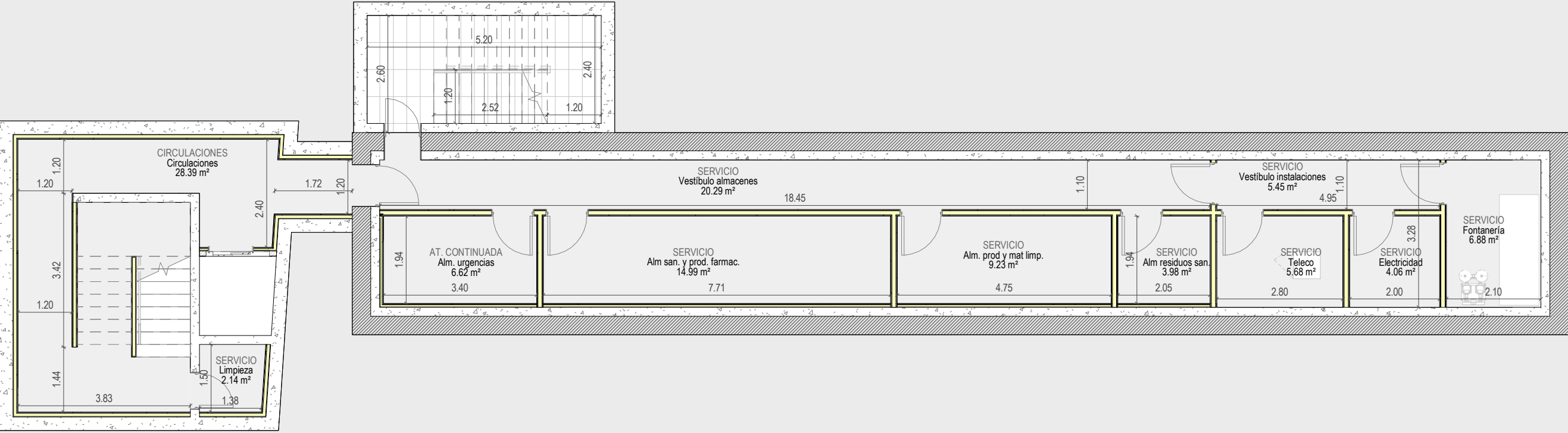

PLANTA SÓTANO COTA -2.87 ESCALA: 1 : 100

CUADRO DE SUPERFICIES P. SÓTANO						
Zona	Local	Plan Funcional	Planta	Nombre	Nª	Área
5	5.0	SERVICIO	P.S	Vestíbulo almacenes	1	20.29 m²
5	5.1	SERVICIO	P.S	Alm residuos san.	1	3.98 m²
5	5.2	SERVICIO	P.S	Alm san. y prod. farmac.	1	14.99 m²
5	5.3	SERVICIO	P.S	Alm. prod y mat limp.	1	9.23 m²
5	5.8	SERVICIO	P.S	Vestíbulo instalaciones	1	5.45 m²
5	5.9	SERVICIO	P.S	Fontanería	1	6.88 m²
5	5.11	SERVICIO	P.S	Electricidad	1	4.06 m²
5	5.12	SERVICIO	P.S	Teleco	1	5.68 m²
5	5.15	SERVICIO	P.S	Limpieza	1	2.14 m²
						72.69 m²
6	6.5	AT. CONTINUADA	P.S	Alm. urgencias	1	6.62 m²
						6.62 m²
10		CIRCULACIONES	P.S	Circulaciones	1	28.39 m²
						28.39 m²
Superficie útil total:						107.69 m²

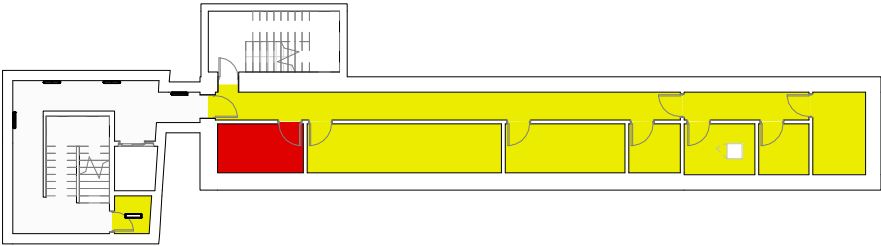

- ACCESO
- AT. PRIMARIA
- EXTRACCION
- APOYO ADM.
- SERVICIO
- AT. CONTINUADA
- OBST./REHABILITACION
- OBSTETRICIA
- REHABILITACION
- VITAL BASICA
- CIRCULACIONES

LICENCIA AMBIENTAL

CENTRO DE SALUD

MADRIGAL DE LAS ALTAS TORRES

EXPEDIENTE

Expediente: 046/2018

EMPLAZAMIENTO

Calle Sos del Rey Católico 2.
05220. Madrigal de las Altas Torres - Avila

PROPIEDAD

JUNTA DE CASTILLA Y LEON. CONSEJERIA DE SANIDAD

Junta de Castilla y León

Consejería de Sanidad

Sacyl

Gerencia Regional de Salud

UTE

Manuel Sánchez Azpeitia.
ARQUITECTO COACYLE 3.148

Mirja Ruipérez Calvo
ARQUITECTO COACYLE 3.043

Juan A. Vaquero Rodríguez
ARQUITECTO COACYLE 3.020

Calle Muro 16, bajo 47004 - Valladolid
T 983 302163
info@geo2arquitectura.com
www.geo2arquitectura.com

Geo2

ARQUITECTURA

PLANO

Arquitectura _ Distr., amueblamiento, sup. y cotas

Plantas Sótano

ESCALA

1:100

A3

FECHA

Agosto 2019

la.07

El presente documento es copia de su original, del que es autor el arquitecto D. Manuel Sánchez Azpeitia, Coacyle 3.148. Su utilización total o parcial, así como su reproducción o cesión a terceros, requerirá la previa autorización expresa de su autor, estando en todo caso prohibida la modificación unilateral del mismo.

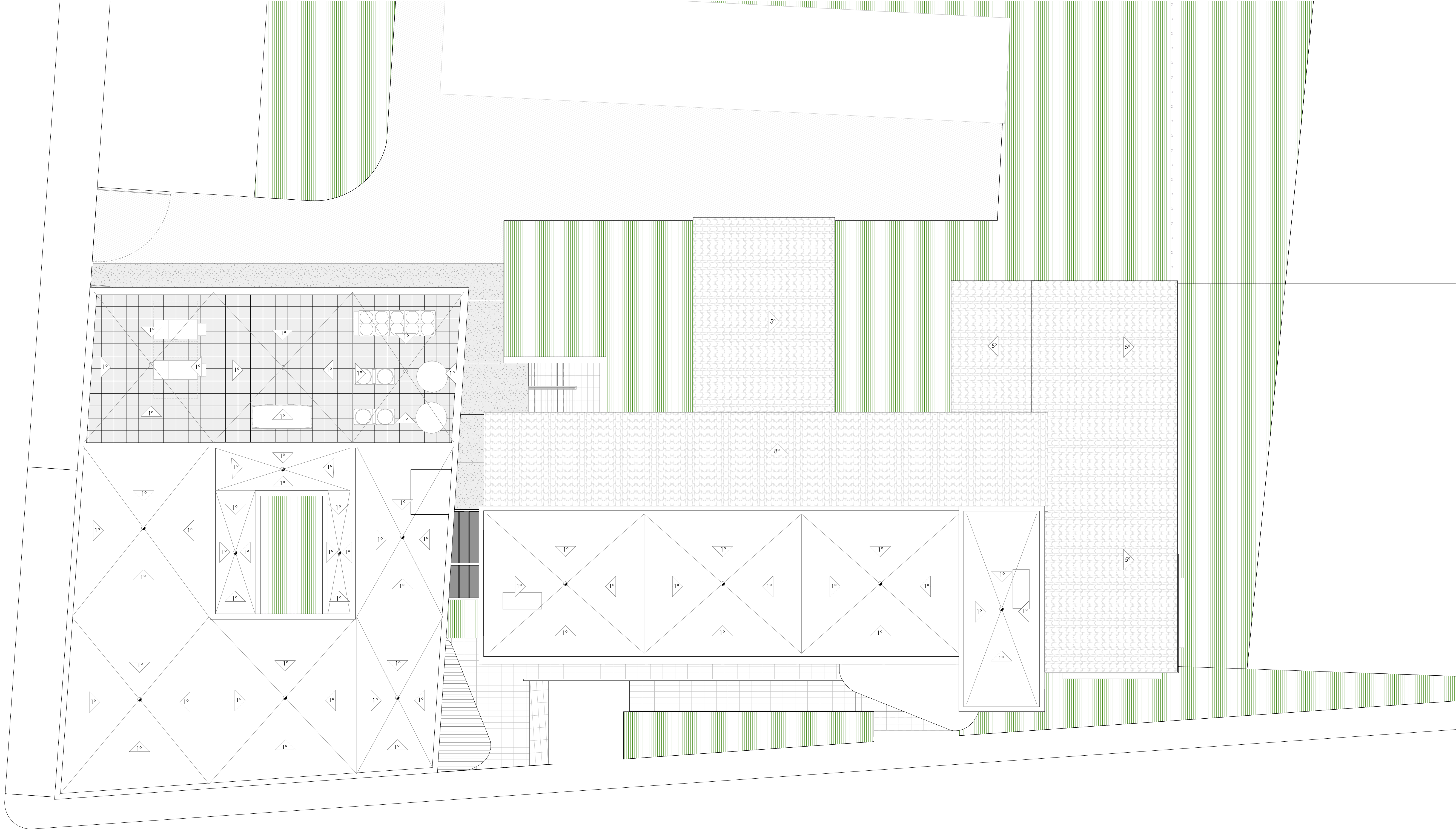

PLANTA CUBIERTAS

ESCALA: 1 : 100

LICENCIA AMBIENTAL
CENTRO DE SALUD
MADRIGAL DE LAS ALTAS TORRES

EXPEDIENTE
Expediente: 046/2018

EMPLAZAMIENTO
Calle Sos del Rey Católico, 2.
05220. Madrigal de las Altas Torres - Avila

PROPIEDAD
JUNTA DE CASTILLA Y LEÓN. CONSEJERÍA DE SANIDAD

Junta de Castilla y León
Consejería de Sanidad
Sacyl
Gerencia Regional de Salud

UTE
Manuel Sánchez Azpeltia
ARQUITECTO COACYLE 3.148
Mirja Ruipérez Calvo
ARQUITECTO COACYLE 3.043
Juan A. Vaquero Rodríguez
ARQUITECTO COACYLE 3.020

Calle Muro 16, bajo 47004 - Valladolid
T 983 302163
info@geo2arquitectura.com
www.geo2arquitectura.com

PLANO
Arquitectura

Planta de cubiertas

ESCALA
1:100 420x841

FECHA
Agosto 2019

El presente documento es propiedad de Geo2 Arquitectura, S.L. y no puede ser reproducido sin el consentimiento escrito de Geo2 Arquitectura, S.L. No se permite la explotación económica ni la transformación de esta obra. Queda permitida la impresión en su totalidad. El uso de esta obra en su totalidad o parcialmente sin el consentimiento escrito de Geo2 Arquitectura, S.L. es considerado un delito de plagio y será perseguido legalmente.

la.08

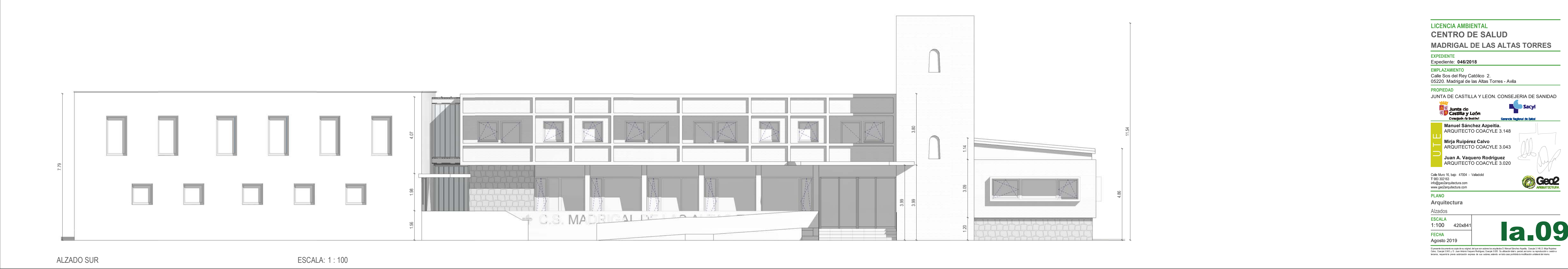
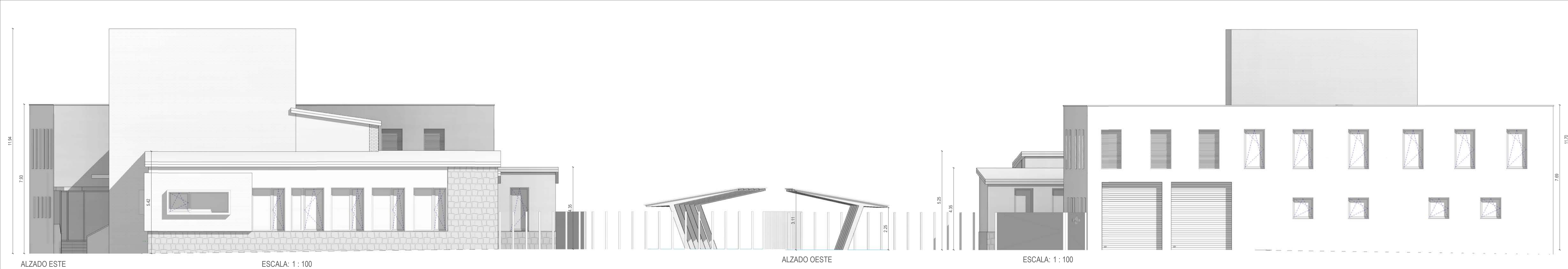

LICENCIA AMBIENTAL
CENTRO DE SALUD
MADRIGAL DE LAS ALTAS TORRES

EXPEDIENTE
Expediente: **046/2018**

EMPLAZAMIENTO
Calle Sos del Rey Católico, 2.
05220, Madrigal de las Altas Torres - Avila

PROPIEDAD
JUNTA DE CASTILLA Y LEÓN. CONSEJERÍA DE SANIDAD

UTE
Manuel Sánchez Azpeitia.
ARQUITECTO COACYLE 3.148
Mirja Ruipérez Calvo
ARQUITECTO COACYLE 3.043
Juan A. Vaquero Rodríguez
ARQUITECTO COACYLE 3.020

PLANOS
Arquitectura
Alzados
ESCALA
1:100 420x841
FECHA
Agosto 2019

la.09

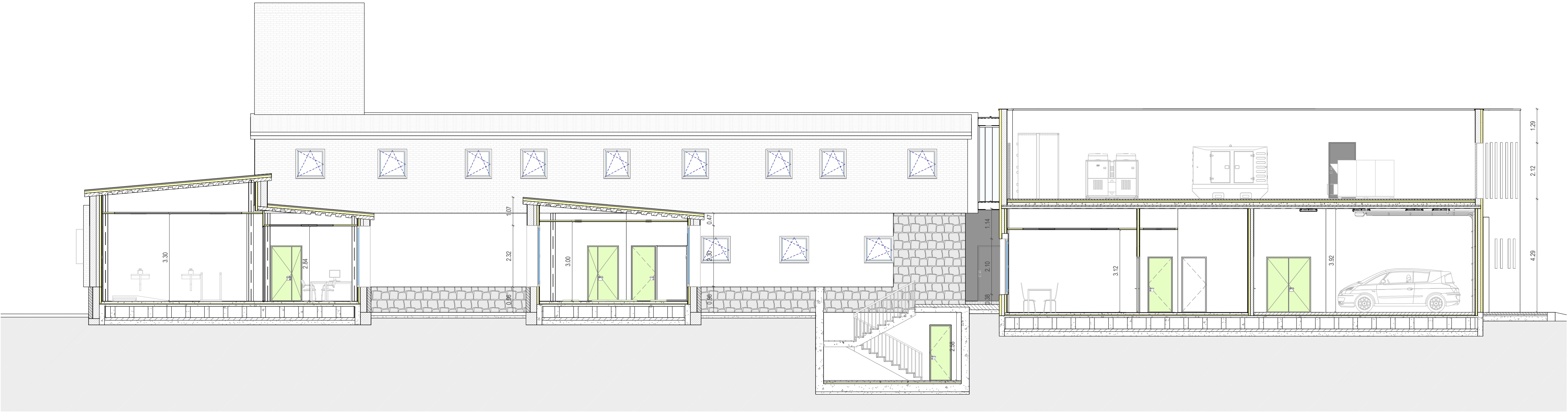

SECCION 1

ESCALA: 1 : 100

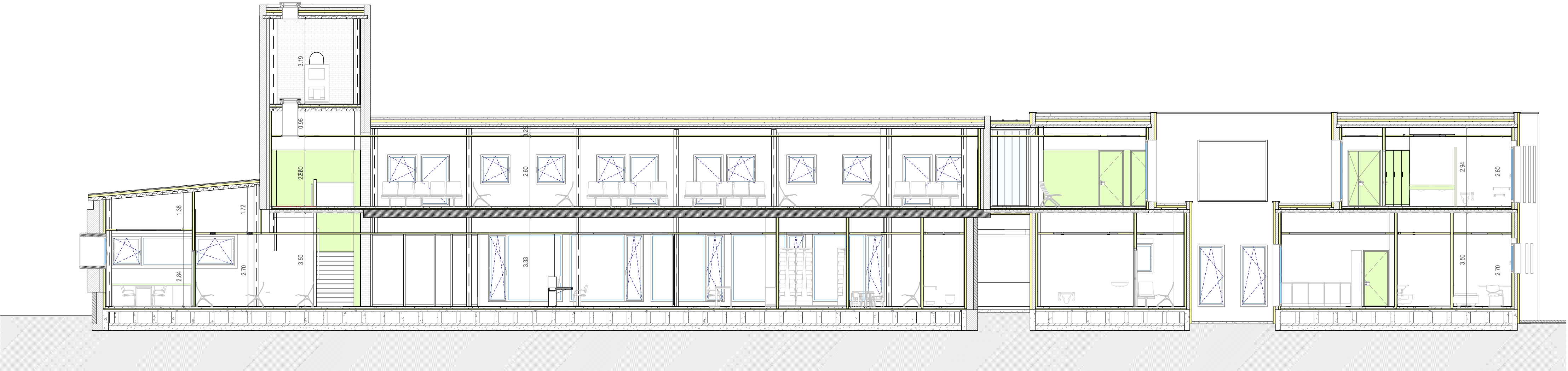

SECCION 2

ESCALA: 1 : 100

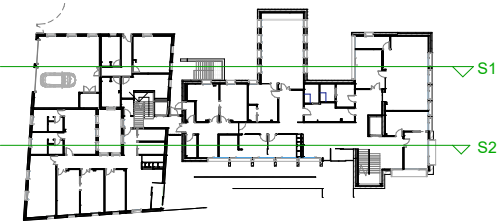

LICENCIA AMBIENTAL
CENTRO DE SALUD
MADRIGAL DE LAS ALTAS TORRES

EXPEDIENTE
Expediente: 046/2018

EMPLAZAMIENTO
Calle Sos del Rey Católico, 2.
05220, Madrigal de las Altas Torres - Avila

PROPIEDAD
JUNTA DE CASTILLA Y LEÓN. CONSEJERÍA DE SANIDAD

Junta de Castilla y León
Consejería de Sanidad
Sacyl
Gerencia Regional de Salud

UTE
Manuel Sánchez Azpilicueta
ARQUITECTO COACYLE 3.148
Mirja Ruipérez Calvo
ARQUITECTO COACYLE 3.043
Juan A. Vaquero Rodríguez
ARQUITECTO COACYLE 3.020

Calle Muro 16, bajo 47004 - Valladolid
T 983 302163
info@geo2arquitectura.com
www.geo2arquitectura.com

PLANO
Licencia Ambiental

Secciones
ESCALA
1:100 420x841

FECHA
Agosto 2019

la.10
ARQUITECTURA

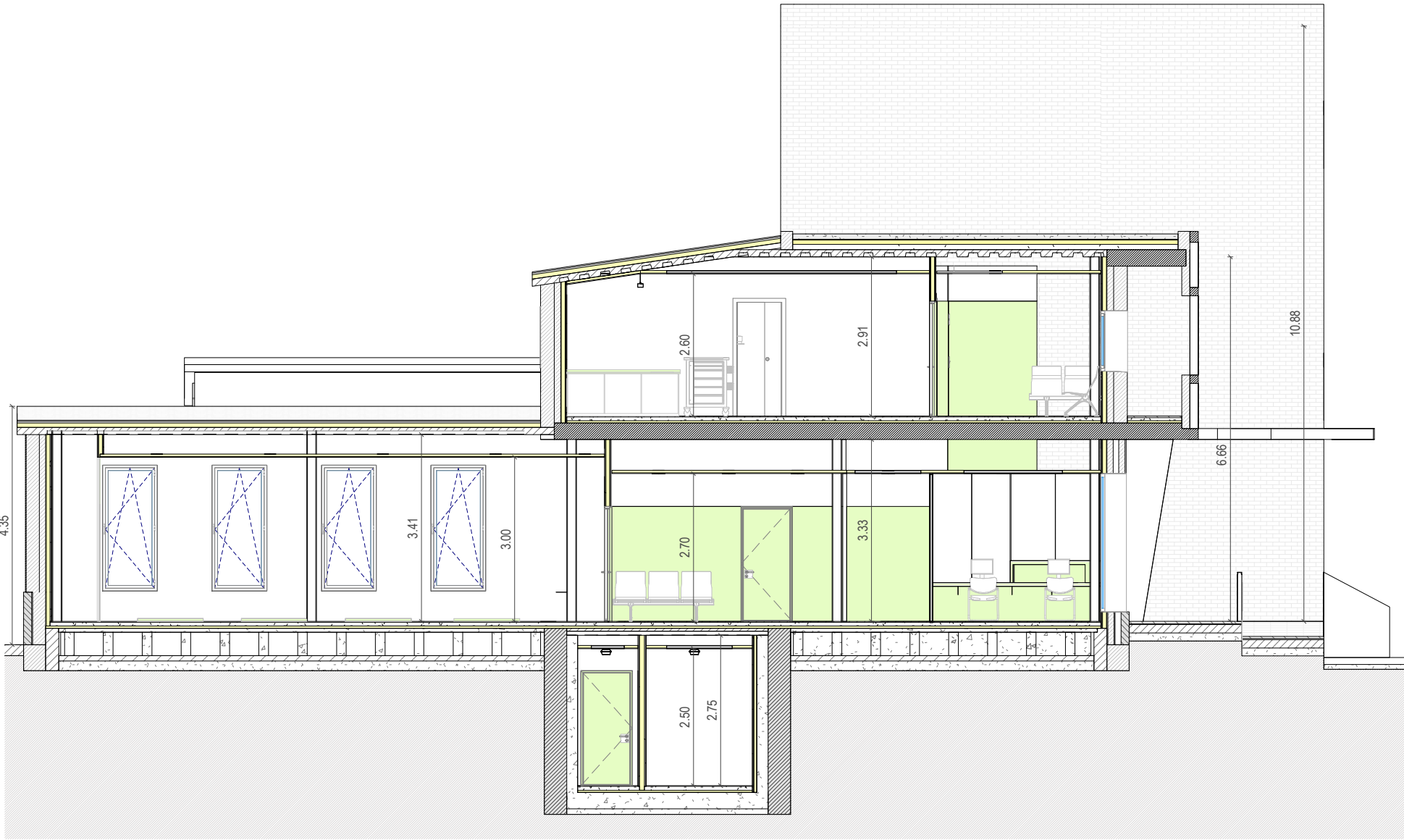

SECCION 7

ESCALA: 1 : 100



SECCION 8

ESCALA: 1 : 100

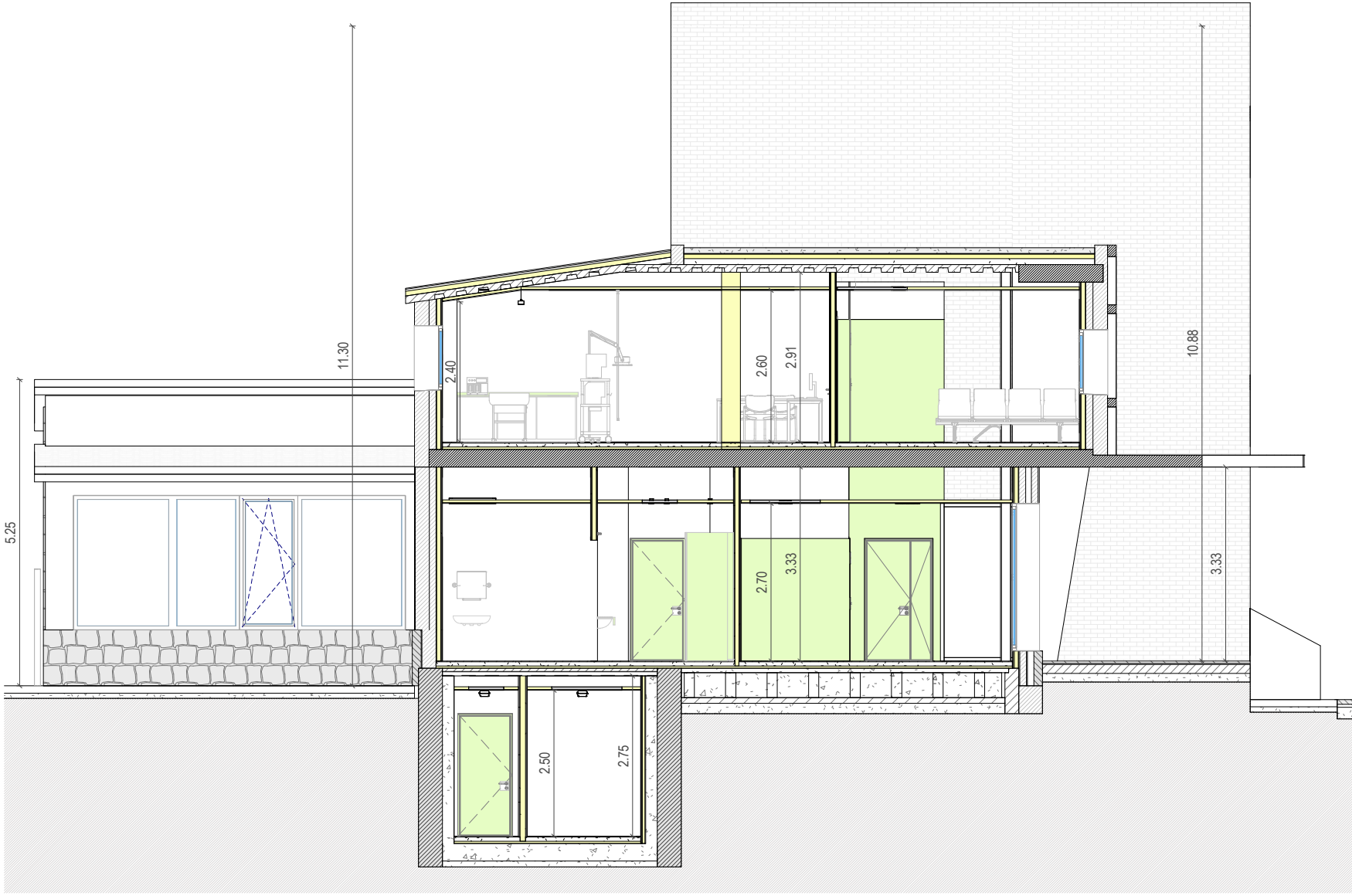

SECCION 9

ESCALA: 1 : 100

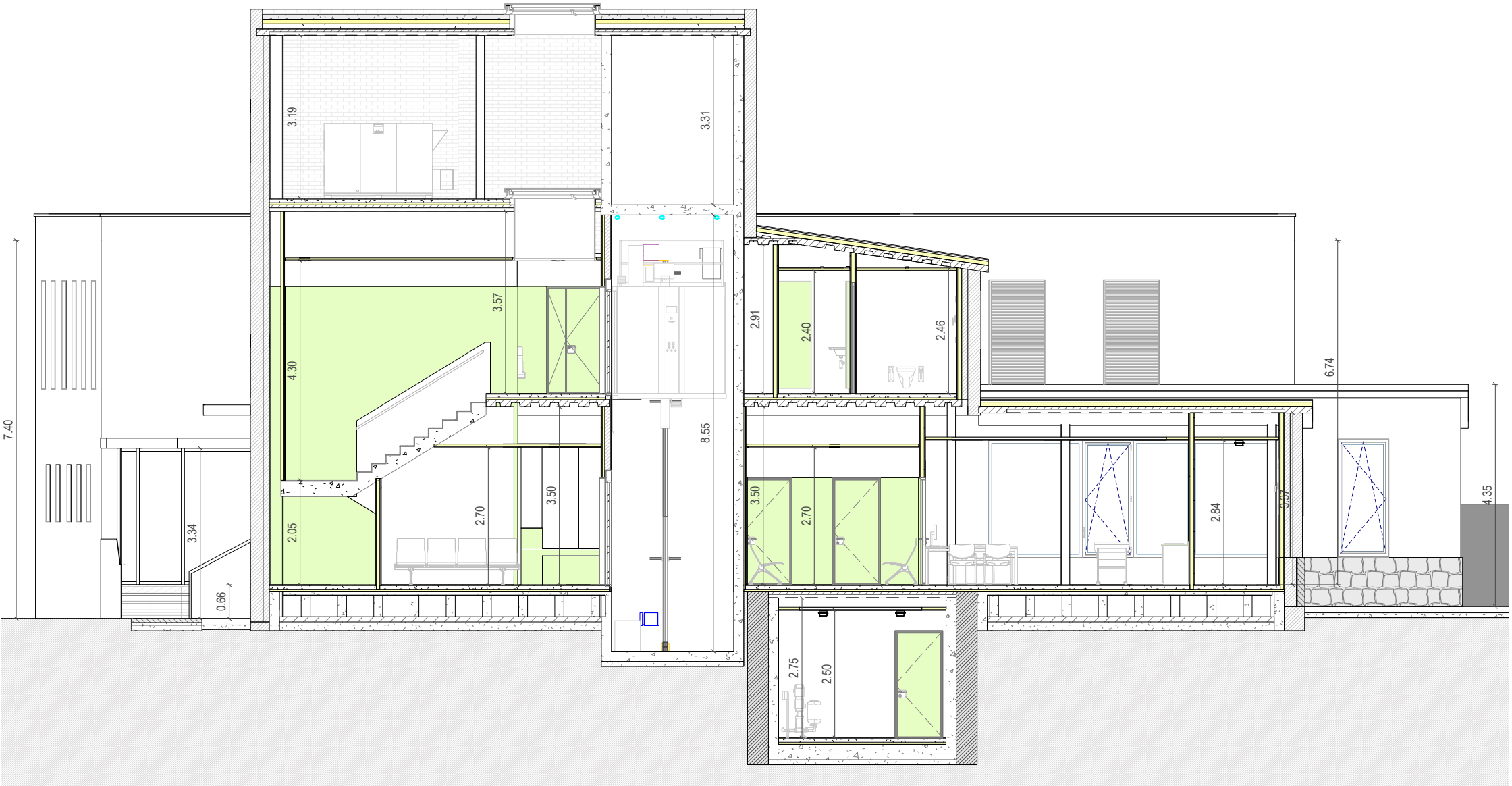

SECCION 10

ESCALA: 1 : 100

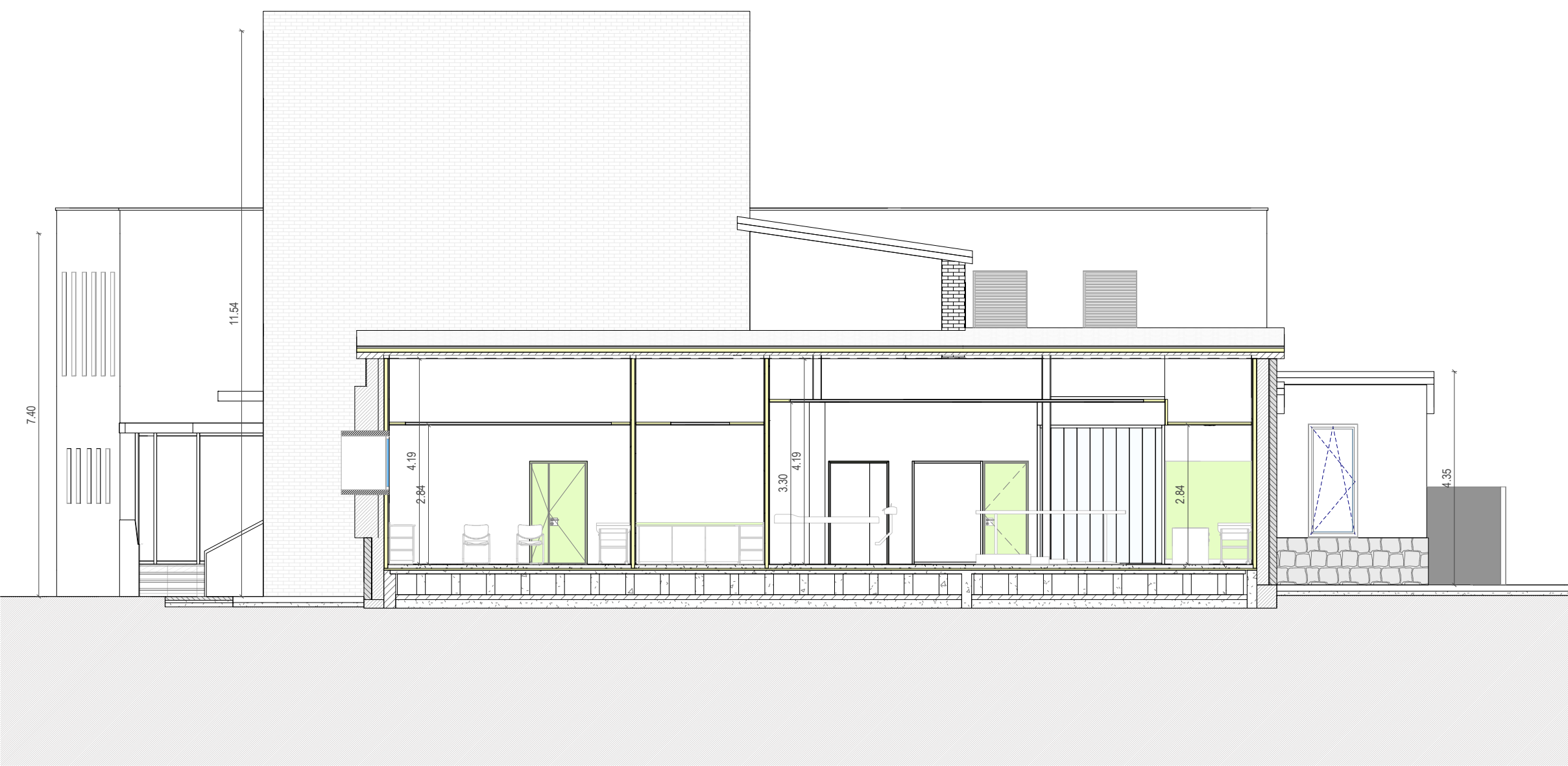

SECCION 11

ESCALA: 1 : 100

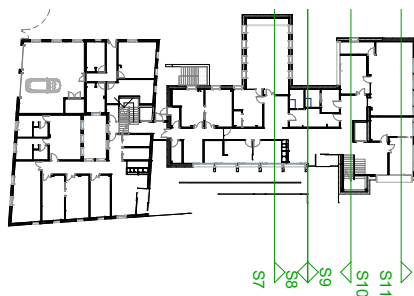

LICENCIA AMBIENTAL
CENTRO DE SALUD
MADRIGAL DE LAS ALTAS TORRES

EXPEDIENTE
Expediente: 046/2018

EMPLAZAMIENTO
Calle Sos del Rey Católico, 2.
05220. Madrigal de las Altas Torres - Avila

PROPIEDAD
JUNTA DE CASTILLA Y LEÓN. CONSEJERÍA DE SANIDAD

Junta de Castilla y León
Consejería de Sanidad
Gobierno Regional de León

Manuel Sánchez Azpeitia
ARQUITECTO COACYLE 3.148

Mirja Ruipérez Calvo
ARQUITECTO COACYLE 3.043

Juan A. Vaquero Rodríguez
ARQUITECTO COACYLE 3.020

Calle Muro 16, bajo 47004 - Valladolid
T 983 302163
info@geo2arquitectura.com
www.geo2arquitectura.com

PLANO
Licencia Ambiental

Secciones

ESCALA

1:100 420x841

FECHA

Agosto 2019

la.12

El presente documento es propiedad de la empresa Geo2 Arquitectura, S.L. y no puede ser reproducido, copiado, distribuido, ni utilizado sin el consentimiento escrito de la empresa Geo2 Arquitectura, S.L. La información contenida en este documento es confidencial y no debe ser divulgada a terceros sin el consentimiento escrito de la empresa Geo2 Arquitectura, S.L.



PLANTA BAJA

ESCALA: 1 : 150

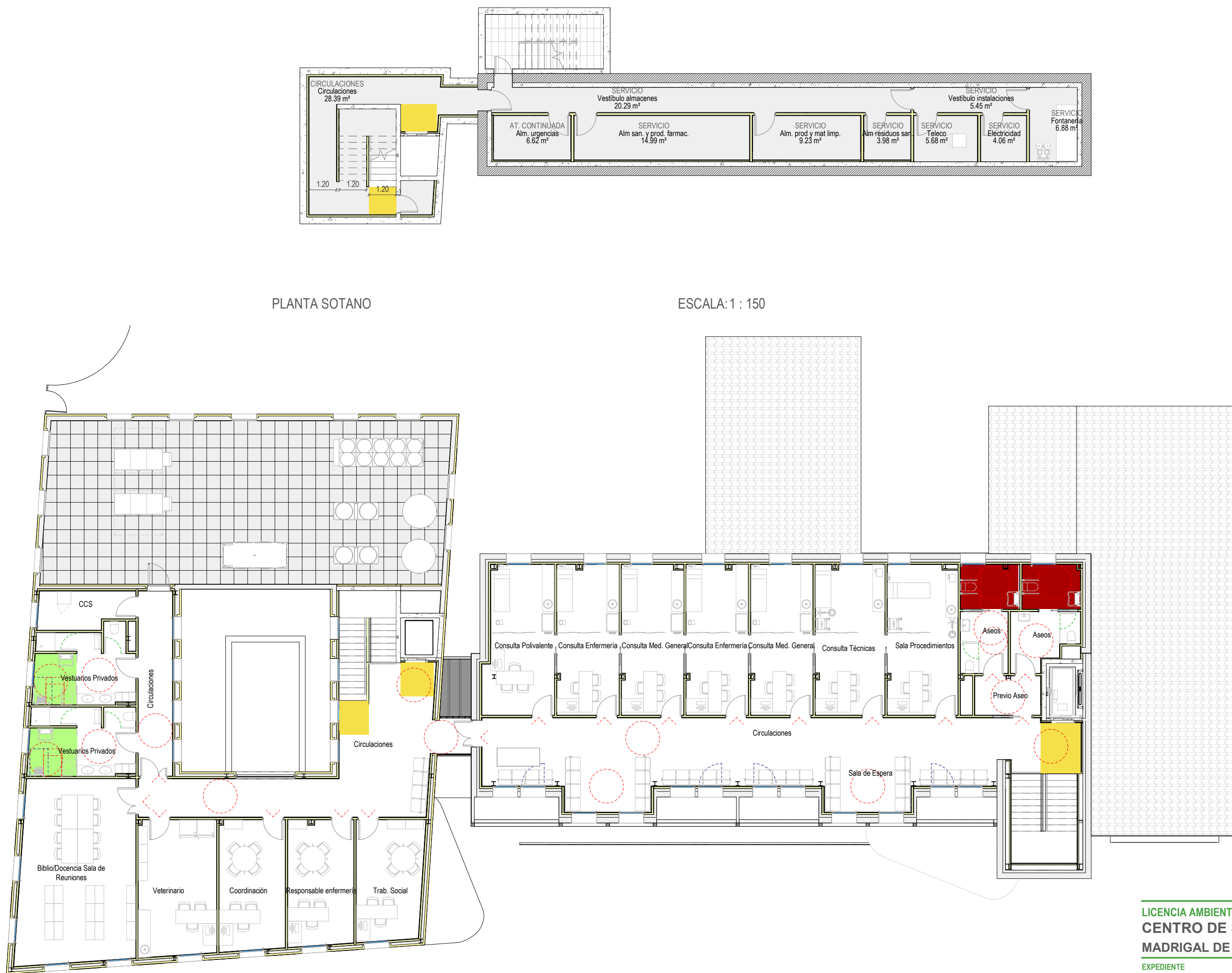

PLANTA PRIMERA

ESCALA: 1 : 150

PLANTA SOTANO

ESCALA: 1 : 150

LICENCIA AMBIENTAL
CENTRO DE SALUD
MADRIGAL DE LAS ALTAS TORRES

EXPEDIENTE
Expediente: 046/2018

EMPLAZAMIENTO
Calle Sos del Rey Católico, 2.
05220. Madrigal de las Altas Torres - Avila

PROPIEDAD
JUNTA DE CASTILLA Y LEÓN. CONSEJERÍA DE SANIDAD

UTE
Junta de Castilla y León
Consejería de Sanidad
Manuel Sánchez Azpeitia
ARQUITECTO COACYLE 3.148
Mirja Ruipérez Calvo
ARQUITECTO COACYLE 3.043
Juan A. Vaquero Rodríguez
ARQUITECTO COACYLE 3.020

PLANO
Licencia Ambiental
Accesibilidad
ESCALA
1:150 420x841
FECHA
Agosto 2019

la.13
ARQUITECTURA